I.C. PERTINI - 87° D. GUANELLA Sede centrale Via Ghisleri 182 Napoli PIANO TERRA
PIANO D'INTERVENTO SCOLASTICO
PROVE SCRITTE ED ORALI PER ESAME DI STATO I° Ciclo a.s. 2021.22

I.C. "PERTINI - 87 D. GUANELLA" - VIA GHISLERI 182 NAPOLI

PROVE SCRITTE INGRESSO ORE 8.00

DATE
PROVA di ITALIANO MARTEDI 14 GIUGNO
PROVA di MATEMATICA MERCOLEDI' 15 GIUGNO

SOTTOCOMMISSIONE	PIANO TERRA
Sottocommissione n.1 - III A	Piano Terra Aula n° 4
Sottocommissione n.2 - III B	Piano Terra Aula n° 8
Sottocommissione n.3 - III C	Piano Terra Aula n° 3
Sottocommissione n.6 - III F	Piano Terra Aula n° 7
Sottocommissione n.7 - III G	Piano Terra Aula n° 5
Sottocommissione n.7 - III G	Piano Terra Aula n° 6
Sottocommissione n.8 - III H	Piano Terra Aula n° 2
Sottocommissione n.9 - III I	Piano Terra Aula n° 1
SOTTOCOMMISSIONE	PIANO PRIMO
Sottocommissione n.4 - III D	Piano Primo Aula n° 16
Sottocommissione n.5 - III E	Piano Primo Aula n° 15
Sottocommissione n.10 - III K	Piano Primo Aula n° 19
Sottocommissione n.10 - III K	Piano Primo Aula n° 20
Sottocommissione n.11 - III L	Piano Primo Aula n° 14
Sottocommissione n.12 - III M	Piano Primo Aula n° 13
Sottocommissione n.13 - III N	Piano Primo Aula n° 17
Sottocommissione n.13 - III N	Piano Primo Aula n° 18

PROVE ORALI INGRESSO ORE 8.00

DATA	SOTTOCOMMISSIONE	LOCALE
23 Giugno 2022	Sottocommissione n.1 - III A	CORRIDOIO "B"
21 Giugno 2022	Sottocommissione n.2 - III B	CORRIDOIO "B"
24 Giugno 2022	Sottocommissione n.3 - III C	CORRIDOIO "B"
28 Giugno 2022	Sottocommissione n.4 - III D	SALA POLIFUNZIONALE
20 Giugno 2022	Sottocommissione n.5 - III E	SALA POLIFUNZIONALE
22 Giugno 2022	Sottocommissione n.6 - III F	CORRIDOIO "B"
21 Giugno 2022	Sottocommissione n.7 - III G	SALA POLIFUNZIONALE
22 Giugno 2022	Sottocommissione n.7 - III G	SALA POLIFUNZIONALE
20 Giugno 2022	Sottocommissione n.8 - III H	CORRIDOIO "B"
20 Giugno 2022	Sottocommissione n.9 - III I	CORRIDOIO "B"
27 Giugno 2022	Sottocommissione n.10 - III K	SALA POLIFUNZIONALE
27 Giugno 2022	Sottocommissione n.11 - III L	CORRIDOIO "B"
24 Giugno 2022	Sottocommissione n.12 - III M	SALA POLIFUNZIONALE
22 Giugno 2022	Sottocommissione n.13 - III N	SALA POLIFUNZIONALE
23 Giugno 2022	Sottocommissione n.13 - III N	SALA POLIFUNZIONALE

I LOCALI SCELTI PER GLI ESAMI SONO:

1 LA SALA POLIFUNZIONALE
2 CORRIDOIO "B"

I suddetti locali sono dotati di finestre e/o porte che danno direttamente verso l'esterno o verso corridoi ampiamente arieggiati per garantire un ricambio d'aria regolare e sufficiente favorendo l'aerazione naturale e sufficientemente ampi da consentire il seguente distanziamento:
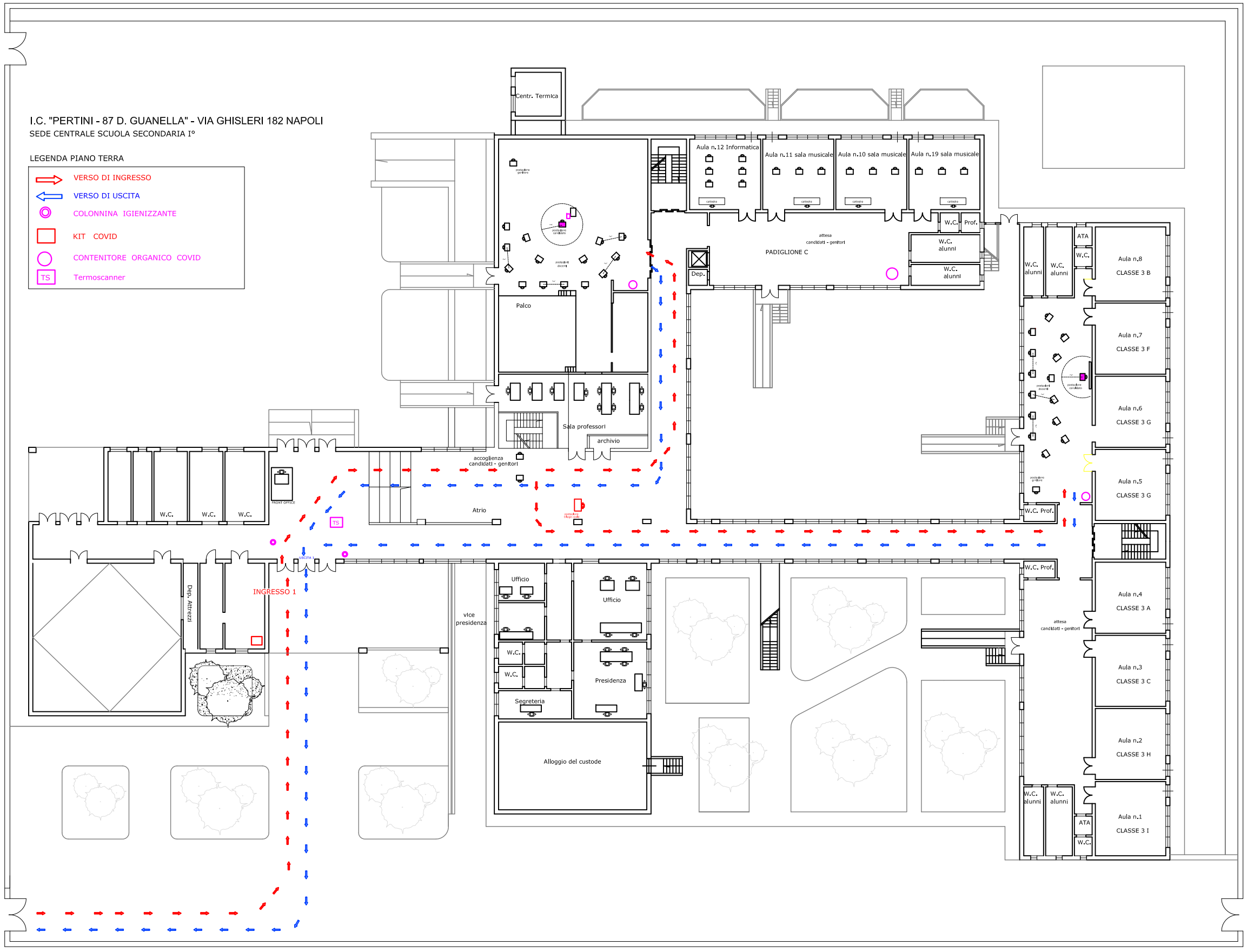
- l'assetto di banchi/tavoli e di posti a sedere destinati alla commissione garantisce un distanziamento, anche in considerazione dello spazio di movimento , di **2 metri;**
- anche per il candidato è assicurato un distanziamento di oltre **2 metri**, (compreso lo spazio di movimento) dal componente della commissione più vicino. Le stesse misure minime di distanziamneto sono **assicurate anche per l'eventuale accompagnatore.**